D'ALMA PORTUGUESA
REAL ESTATE

+351 289 587 578
dalmaportuguesa.com

€ 495 000 | Ref. AR37-110 |

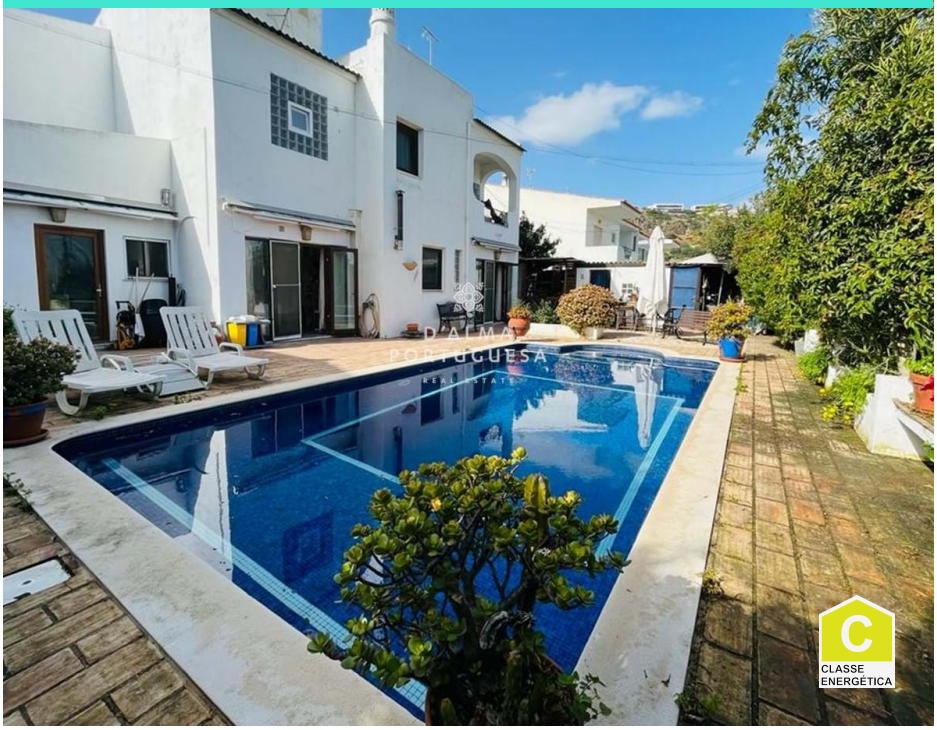

4	4	232 m2	503 m2	✔	✔	1981

Villa de 4 dormitorios con piscina en Orada en venta en Albufeira

Casa situada en una zona tranquila en Várzea da Orada, a pocos minutos del puerto deportivo de Albufeira y de la playa de S.Rafael.
Este chalet consta de dos plantas en las que se encuentran 4 dormitorios, dos de ellos en suite y con balcones, 4 baños, salón con chimenea, comedor, cocina en espacio abierto y una terraza en la planta superior.

El exterior cuenta con una zona de ocio con jardín, barbacoa y piscina privada.

Junto a la villa hay un anexo con acceso al interior / exterior de la casa, que tiene una cocina americana, un dormitorio y baño.

AMI: 14347 | Sitio Vale da Azinheira , Estrada Toy 70, Edifício Cera, Loja R/C

TEL: +351 289 587 578 | Email: info@aportuguesaimobiliaria.com

Powered by Proppy.pt